

Thomas & Palmer Brook

Los 267 acres de la reserva de Thomas y Palmer Brook se dirigen pendiente arriba desde el arroyo a través de pastos antiguos, un humedal y un bosque maduro hasta un dramático punto alto de un lecho de roca expuesta. Un sendero accesible a través de la pradera guiada al bosque y serpentea entre rocas y grandes árboles de azúcar de arces. El Sendero de la Arboleda (Woodland Trail) asciende hasta un sendero de una sola pista que conduce a la Roca de la Ballena (Whale Rock).

Indicaciones: el área de estacionamiento está ubicada entre el 301 y 309 State Road (Ruta 23) en Great Barrington. Frente al Restaurante Koi.

GPS: 42.1955, -73.3370 (estacionamiento al inicio del sendero)



Fotografía por: Gabrielle K. Murphy

¡BIENVENIDOS! LOS INVITAMOS A...

DISFRUTAR de esta propiedad a pie, con esquís o con raquetas de nieve. Los perros son bienvenidos. Estos deben estar bajo su control inmediato y se aplicarán las leyes locales sobre el uso de correas. Tanto la caza como la pesca se encuentran permitidos, sujeto a las regulaciones estatales de Massachusetts. No se permiten vehículos motorizados.

PROTEJA los senderos, la vida silvestre y el terreno. Llévese de vuelta lo que trajo consigo, tome solo fotos y deje todo lo demás tal como lo encontró.

APRECIE el hecho que este terreno proporciona un hogar, alimento y refugio a la vida silvestre y protección al agua potable. Respete la vida silvestre y mantenga la distancia.

SEA UN GUARDIÁN DEL TERRENO. Por favor, visite nuestra página web en BNRC.org o comuníquese al 413-499-0596 para obtener más información acerca de esta propiedad, para conocer las próximas caminatas guiadas gratuitas y los eventos aquí y alrededor de Berkshires, y para apoyar a BNRC a preservar este hermoso paisaje.

ETIQUÉTENOS ahora en Instagram y Facebook con el [#landkeepers](https://www.instagram.com/landkeepers) y el [#bnrc](https://www.facebook.com/bnrc).

APOYE este trabajo en nuestra página bnrc.org/donate.

SÍGANOS EN NUESTRAS REDES
[@BerkshireLandkeepers](https://www.facebook.com/BerkshireLandkeepers)



ENCUENTRE nuestra aplicación en las tiendas de aplicaciones buscando "BNRC trails."



BERKSHIRE
Natural Resources Council
THE LANDKEEPERS

309 Pittsfield Road, Suite B | Lenox MA 01240 | 413-499-0596
bnrc.org

Thomas & Palmer Brook

Great Barrington



Mapa del Sendero



BERKSHIRE
Natural Resources Council
THE LANDKEEPERS

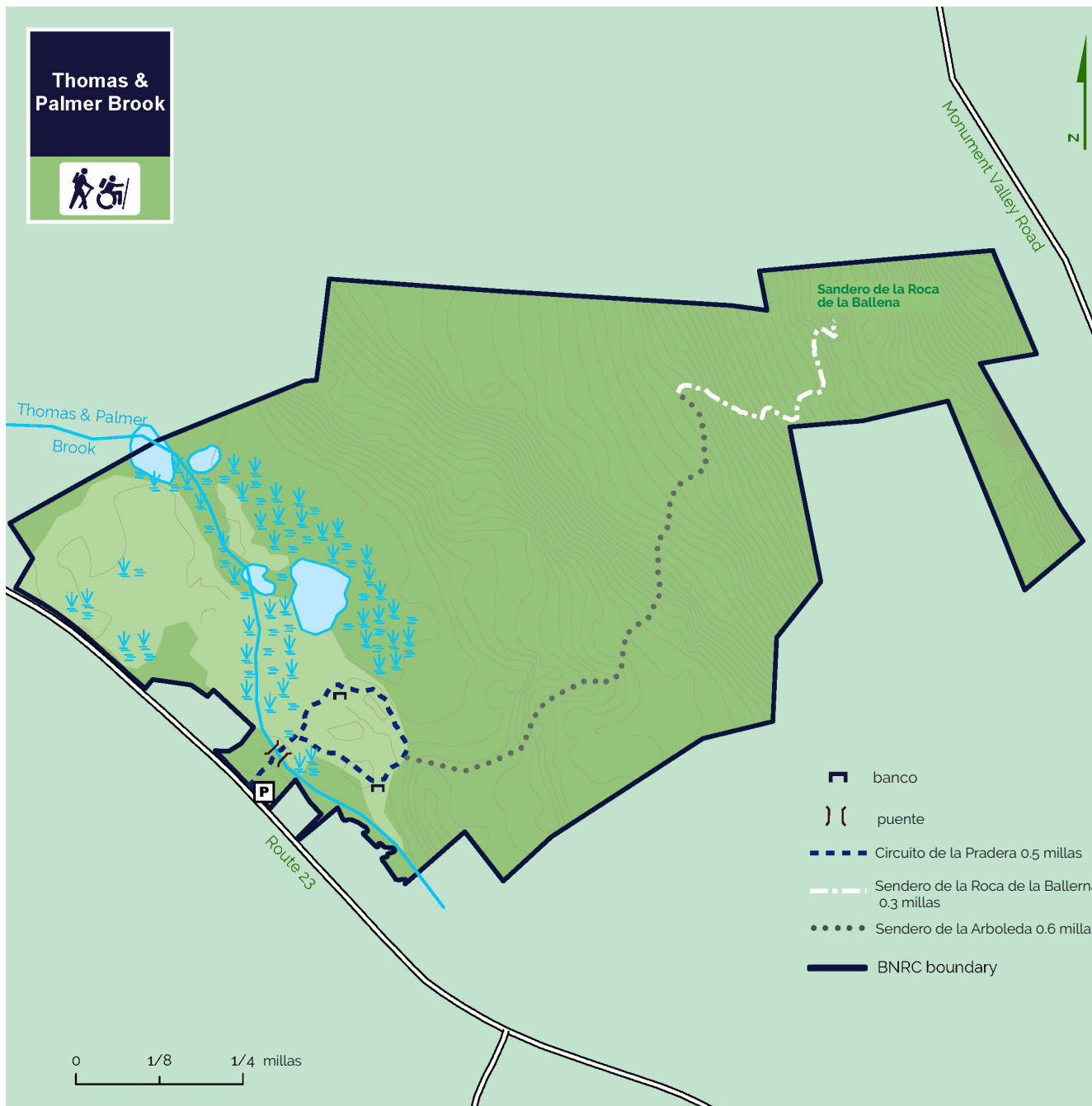

MAPA DE SENDERO THOMAS & PALMER BROOK



DESCRIPCIÓN DEL SENDERO

Circuito de la Pradera (Meadow Loop):

0,5 millas, ida y vuelta

Dificultad: Accesible

Sendero de la Arboleda (Woodland Trail):

0,6 millas, una sola vía

Dificultad: Moderada

(desniveles, cambios de elevación)

Sendero de la Roca de la Ballena (Whale Rock Trail):

0,3 millas, una sola vía

Dificultad: Moderada

Desde el inicio del sendero, el camino cruza el puente que atraviesa el **Thomas & Palmer Brook**, un afluente del río Housatonic. El **Circuito de la Pradera** desciende hasta un campo en el que los senderistas pueden elegir qué dirección tomar en el sendero circular. En sentido contrario a las manecillas del reloj, el sendero lo llevará a lo largo del borde del bosque y a través del forestal. Continúa alrededor de una loma el cual es un antiguo huerto de manzanos. A lo largo del camino podrá disfrutar de múltiples lugares para descansar y contemplar las amplias vistas del complejo de humedales. El **Sendero de la Arboleda** se conecta con el lado este accesible del sendero y serpentea a través del forestal de las tierras altas. A 0,6 millas, un sendero de acceso va subiendo gradualmente hasta llegar a una roca de característica única, conocida localmente como la Roca de la Ballena. La **Roca de la Ballena** alberga hábitats sensibles y únicos. Por favor, disfrute permaneciendo en el punto final del sendero.

El Circuito de la Pradera fue diseñado y construido por Peter S. Jensen & Associates, LLC; el Sendero de la Arboleda y el Sendero de la Roca de la Ballena fueron diseñados y construidos por el personal de BNRC con el respaldo en la construcción de los voluntarios de BNRC, Greenagers y la Asociación de Conservación Estudiantil.

HISTORIA NATURAL

El viejo pastizal se encuentra ahora lleno de hermosas varas de oro polinadores y algodoncillo. El bosque consta de una mezcla de maderas duras, pino blanco y cicuta. La actividad de los castores es visible cerca del arroyo. Entre las aves atraídas por la diversidad de hábitats de la propiedad se encuentran: la chocha americana, la reinita aliazul, la reinita de castaña, el Toquí Flanquirrufol y el pinzón púrpureo. El corredor de Thomas y Palmer Brook ha sido identificado como hábitat central por el Patrimonio Natural, lo que significa que es un hábitat que podría tener especies inusuales, vulnerables o poco común de mamíferos, aves, reptiles, anfibios, peces, invertebrados y plantas.

Detalles de Accesibilidad: El Sendero de Thomas & Palmer Brook fue diseñado y construido en 2020 para el Sendero del Servicio Forestal de EE. UU. Estándares de Accesibilidad. El sendero tiene aproximadamente 0,5 millas de superficie de piedra triturada de 6 pies de ancho con una pendiente de carrera que no excede el 8% y una pendiente transversal que no excede el 5%. Hay un banco y un mirador con vista al humedal.